戦前期外地の文化機関を中心とした絵葉書一覧　VI. 吉林

岡村敬二編

吉林は、松花江の川沿いに発展した内陸の都市で吉林省に属する。長春（新京）の東に位置していて、その東が延辺である。歴史ある都市で、満洲事変後、満洲国の建国により吉林省公署が置かれた。風光明媚で、満洲の京都と言われたりした。

吉林 1「(吉林名勝）京圖線・奉吉線を結ぶ 吉林駅」。京圖線は新京―図們、奉吉線は奉天―吉林間。

吉林 2「(吉林名勝）医療設備も完備せる東洋医院（満鉄経営)」。駅から城内に到る大馬路にある。

吉林 3「(吉林名勝）急遼の権化とされる満鉄経営東洋医院」。大正 3 年から満鉄経営。

吉林 4「(吉林名勝) 設備新装ともに完備せる満洲国立 城内国立医院」。

吉林 5「(吉林名勝) 古都の面影を偲ぶ孔子廟本殿」。この本殿は大成殿である。

吉林 6「(吉林名勝) 王道復古して隆盛に赴かんとする文廟」。文廟は孔子廟、明・清時代の呼称である。

吉林 7「(吉林名勝) 龍譚山」。龍譚山は市の東北にあたる。

吉林 8「(吉林名勝) 街頭に屹り立つ徳勝門の威容」

吉林 9「(吉林名勝) 玉皇大帝と娘々神を祀る北山玉皇閣」。北山には、仏教の廣斎寺、儒教の関帝廟、道教の坎離宮などがある。

吉林 10「(吉林名勝) 駒狛の門衛も厳かめしく 吉林省公署」。

吉林 11「(吉林名勝) 現前として威容を示す日本総領事館」。朝暘門から東へ吉林神社に到る通りにある。

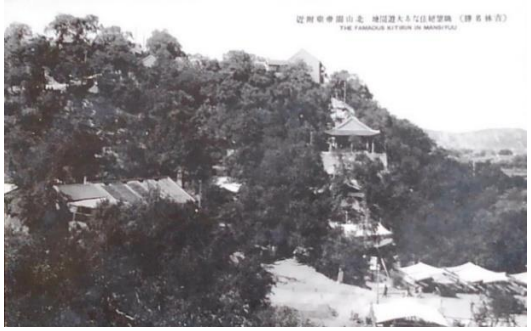

吉林 12「(吉林名勝) 眺望絶佳なる大遊園地 北山関帝廟附近」。関帝廟は関帝を祀る。孔子の文廟に対し武廟ともいう。

吉林 13「(吉林名勝) 孔子を祀る文廟」

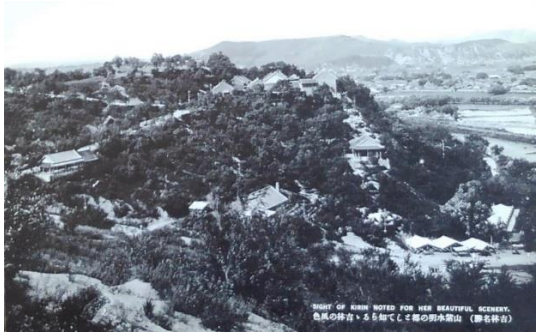

吉林 14「(吉林名勝) 山紫水明の都 吉林市街の全景」。吉林は満洲の京都と称された。

吉林 15「(吉林名勝) 山紫水明の都として知らるゝ 吉林の風景」

吉林 16「（吉林名勝）山紫水明一幅の絵の如き　吉林市街全景」

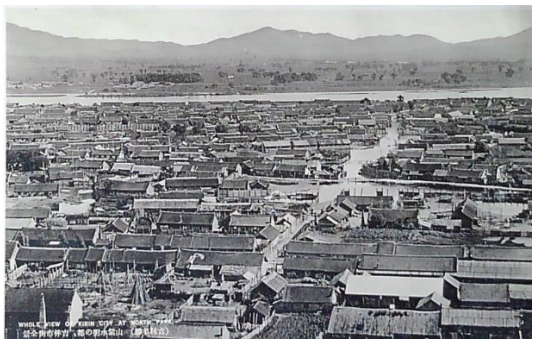

吉林 17「（吉林名勝）山紫水明一幅の絵の如き　吉林市街全景」（２）

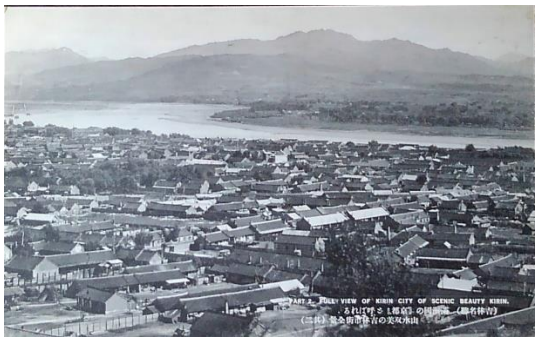

吉林 18「（吉林名勝）満洲国の京都と呼ばれる山水双美の 吉林市街全景」

吉林 19「（吉林名勝）松花江の濁水を蹶る汽船の風姿」

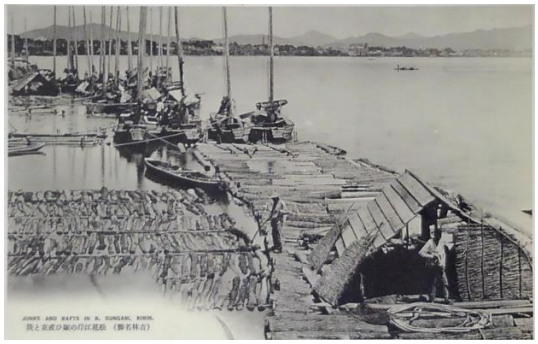

吉林 20「(吉林名勝）松花江岸の賑ひ戎克と筏」。戎克（ジャンク）は木造帆船。

吉林 21「(吉林名勝）鉄橋の両側歩道も珍しき 松花江鉄橋」

吉林 22「(吉林名勝）満洲の京都の名もふさわしき水都　松花江上イカダ　（吉林筏節 吉林の城下をくぐる松花江 流れの源幾千里 長白山の峰の雪 とけてマタ筏に身をまかす」

吉林 23「(吉林名勝）松花江の鵜飼の盛観（其三)」

吉林 24「(吉林名勝) 門内に省公署を始め各官庁所在せる 東轅門」。

吉林 25「(吉林名勝) 邦人の商家軒きを連ねる商埠區 商埠地大馬路」

吉林 26「(吉林名勝) 人車の往来も殷賑なる満人街 城内河南街」。満人街とは中国人街のことである。

吉林 27「(吉林名勝) 人車群がり盛観を呈する吉林停車場」

吉林 28「(吉林名勝) 省都繁華の中心、河南街の盛観」

吉林 29「(吉林名勝) 商聲喧びすしき市場附近の盛況」

吉林 30「(吉林名勝) 松花江を渡航し城内江南の 農事試験場」。試験場は江南公園の西にあった。

吉林 31「(吉林名勝) 聖なる吉林神社の清色」。神社は昭和 9 年 10 月の創建、祭神は天照大神・明治天皇・大国主命である。

吉林 32「（吉林名勝）国民崇敬の的 吉林神社」

吉林 33「吉林城ヨリ北山砲台ヲ望ム」

吉林 34「吉林城外龍譚山の廟」

吉林 35「解氷に汎濫せる松花江」

吉林 36「吉林松花江上の筏」

吉林 37「吉林松花江航行中の汽船」

吉林 38「(大満洲百景)（右上）公主嶺駅（左上）吉林駅（右下）四平街駅（左下）開原駅」

吉林 39「(大満洲國情景）吉林市街全景、吉林停車場、打虎山駅、錦州市街 喇嘛塔の丘もはるかに雲に入る南満洲の廣き野の旅（沖野岩三郎)」

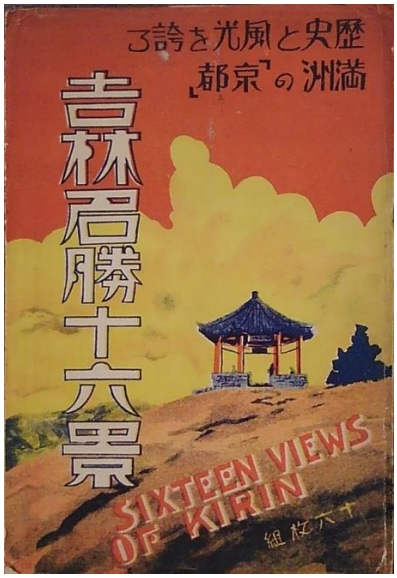

吉林 40「吉林名勝十六景 歴史と風光を誇る 滿洲の「京都」」（袋）。吉林 1 から 32 の「吉林名勝」が入っていた袋。

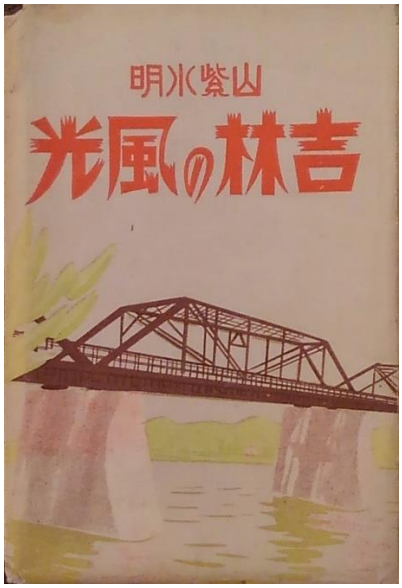

吉林 41「山紫水明 吉林の光風」（袋）